Basic Information 保育園について

【基本情報】

名　称：アスクバイリンガル保育園 高津

住　所：〒213-0001　神奈川県川崎市高津区溝口 6-23-16 シャルマン溝口 1F

電話番号：044-829-4110

【入所定員】

年齢	1 歳	2 歳	3 歳	4 歳	5 歳
定員	6 名	6 名	6 名	6 名	6 名

【開所時間（延長保育時間含む）】

月曜～金曜　7：00～20：00

土曜　7：00～20：00

保育標準時間認定（11 時間）

基本保育時間　7 時 00 分～18 時 00 分

延長保育時間　18 時 01 分～20 時 00 分

保育短時間認定（8 時間）

基本保育時間　9 時 00 分～17 時 00 分

延長保育時間　7 時 00 分～8 時 59 分

17 時 01 分～20 時 00

閉園日：日曜・祝日・年末年始

【その他】

駐輪場：送迎時のみ駐輪可　　駐車場：無

園庭　：有　　ベビーカー置き場　：有

Bilingual Program バイリンガルプログラムとは

英語を学ぶことが最終目的ではなく、イマージョン教育の考え方をベースとして母国語としての日本語を大切にしつつ、英語環境の中で保育活動をすることで日常的な生活の中から知識の習得を目指します。

ネイティブの英語講師が常駐
こどもたちが「英語に浸る」時間を設けます

		年間の単語数	累積の英語プログラム時間
1歳	園生活の一部を英語で行うことにより、無理なく英語の言語中枢を形成。	25	160
2歳	様々なプログラムを通して英語での経験を育みながら、「協調性」や「表現力」を培う。	125	240
3歳	英語を定着させ、さらに表現力や文章力を養う。	375	360
4歳	指示を聞き、何をするべきか考え、理解できるよう導く。	480	480
5歳	様々なプログラムを通し、好奇心を引き出し、国際感覚を養う。	587	600

Daily Flow 一日の過ごし方

英語講師が午前に常駐する場合

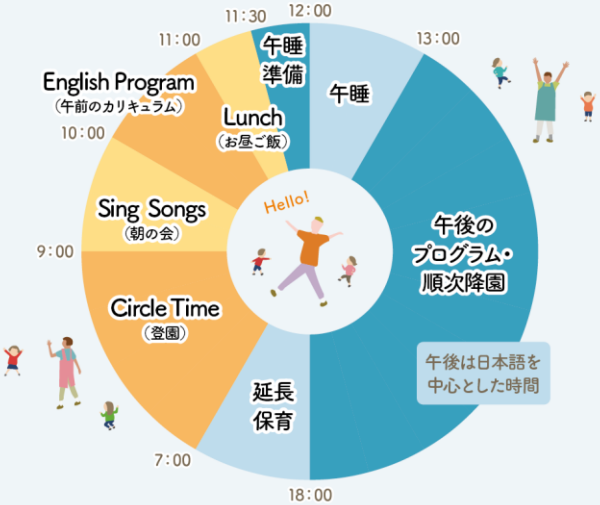

保育の様子

体育館でのびのびと実施

異年齢保育での関わり

その他プログラム

日本保育サービス × KAWASAKI SWIMMING CLUB KSC

カワサキスイミングクラブ
との連携
週 1 回のレッスンを実施

もじかずランド
「もじ・ことば」「かず」を学ぶ
学研式指導システム

Q & A

Q. おむつの持ち帰りは必要ですか？

A. おむつのお持ち帰りは不要です。また当社は、紙おむつ定額利用サービス（おむつサブスク）を導入しています。このサービスを利用すると、おむつに名前を書いて、園へ持っていく必要がありません。（※利用は任意です。）

ただし、おもらしをしてしまった衣服や嘔吐物・出血時の血が付着した衣服などは感染予防の観点から、園で洗わずにお持ち帰りいただいております。

Q. バイリンガルの先生と関わっている子どもたちの様子はどうでしょうか？

A. バイリンガルプログラムが始まった当初は戸惑う姿がありましたが、今では外国人講師が来ると「〇〇先生！good morning！」と挨拶をしています。また、一緒におままごとやブロック遊び、ダンス、英語のプリントワークなどいろいろな活動を通して常に英語が耳に入ってくる環境です。乳児さんは簡単な単語を話してみたり、幼児さんは英語でやり取りをしようとしてみたりして日々楽しんでいますよ。

Tuition 集金させていただくもの

〇主食代（3 歳児以上のみ）
　1,700 円/月
〇副食代（3 歳児以上のみ）
　5,500 円/月
〇カラー帽子（たれあり）
　1,050 円／個
〇教材セット（自由画帳、クレヨンなど）
　600～3500 円　学年によって変動します。
※スモックや防水シーツなどは各自ご用意頂きます。

Requirements ご用意いただくもの

〇着替え、肌着　各３枚ずつ
〇ビニール袋（汚れ物を入れる為）
〇トレーニングパンツ（個別相談）
〇避難靴

毎月ブログも更新中！
園HPはこちら

株式会社日本保育サービス
https://www.nihonhoiku.co.jp/

日本保育サービス

ASC Bilingual Nursery School Takatsu

アスク バイリンガル保育園 高津

【園目標】
1.挨拶ができる
2.自分のことが自分でできる
3.元気な身体と思いやりの心を育む
4.何事にも好奇心を持って挑戦する
5.失敗しても諦めない

Just try it !! やってみようを合言葉に
アットホームな空間の中で身体を動かし、心も動いて大きく成長する場所と時間を提供します。